



© 2014 Graitec, Inc. All rights reserved. Graitec is a registered trademark of Bentley Systems, Incorporated. Bentley is a registered trademark of Bentley Systems, Incorporated.

GRAITEC
G ADVANCE

INSTALAČNÍ PŘÍRUČKA

G GRAITEC

www.graitec.com

Obsah

INSTALACE ADVANCE	5
<i>Softwarová konfigurace.....</i>	<i>5</i>
<i>Hardwarová konfigurace</i>	<i>5</i>
<i>Před instalací Advance.....</i>	<i>5</i>
<i>Instalace AutoCADu® nebo Autodesk Architectural Desktopu®.....</i>	<i>5</i>
<i>Instalace Advance</i>	<i>6</i>
<i>Spuštění Advance</i>	<i>9</i>
AUTORIZACE SOFTWARE	10
ODINSTALACE ADVANCE	12
OPRAVA INSTALACE ADVANCE.....	12

Instalace Advance

Níže najdete hardwarové a softwarové požadavky pro instalaci AdvanceConcrete®.

Softwarová konfigurace

Pro chod AdvanceConcrete musíte mít nainstalovaný následující software nebo hardware:

- ✓ Windows XP Pro nebo Windows Vista s posledními aktualizacemi
- ✓ AutoCAD 2004, AutoCAD 2005, AutoCAD 2006, AutoCAD 2007, AutoCAD 2008, AutoCAD 2009 nebo Autodesk Architectural Desktop® či AutoCAD Architecture s posledními aktualizacemi
- ✓ MAPI kompatibilní Microsoft mail systém (Microsoft Outlook, Microsoft Outlook Express...), jestliže si přejete zasílat žádosti o technickou podporu s použitím našeho vestavěného systému.
- ✓ Microsoft Internet Explorer 4.0 nebo vyšší verze. Tento software je vyžadován jestliže chcete používat Internetové funkce, Graitec Advantages nebo online nápovědu.

Hardwarová konfigurace

Minimální hardwarová konfigurace vašeho počítače musí splňovat následující kritéria:

- ✓ Počítač PC kompatibilní s procesorem Intel® Pentium® IV 1.5 Ghz nebo lepším
- ✓ 1 GB RAM
- ✓ Minimálně 500 MB volného prostoru na pevném disku
- ✓ Grafickou kartu s min. rozlišením 1024x768, podporovanou CAD aplikací
- ✓ DVD jednotku
- ✓ Myš (3 tlačítka, doporučujeme myš s kolečkem)
- ✓ Síťovou kartu

Před instalací Advance

Před instalací Advance se ujistěte že máte administrátorská práva do systému.

Aby bylo možné nainstalovat Advance, musíte nejprve nainstalovat AutoCAD® nebo Autodesk Architectural Desktop®.

Instalace AutoCADu® nebo Autodesk Architectural Desktopu®

Postupujte podle podrobných instrukcí které naleznete v dokumentaci k AutoCADu® nebo Autodesk Architectural Desktopu®.

Instalace Advance

Instalace Advance nemá žádné specifické úskalí, pouze postupujte podle procedury popsané níže:

1. Ukončete všechny aplikace a vypněte antivirový program, případně i firewall.
2. Vložte Advance instalační DVD do mechaniky.

Instalační proces se spustí automaticky a zobrazí se následující okno.



3. Stiskněte **Setup**.

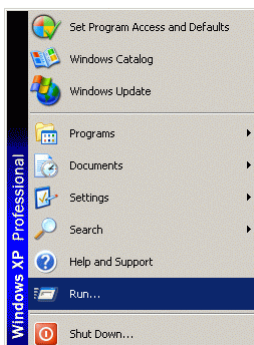

Funkce automatického spuštění může být ve vašem počítači vypnuta a proto se instalace nespustí automaticky. V tomto případě spusťte Advance instalační program pomocí příkazu « **Spustit** ». Pro provedení nejprve klikněte na « **Start** » a poté na « **Spustit** ».

Stiskněte **Procházet...**

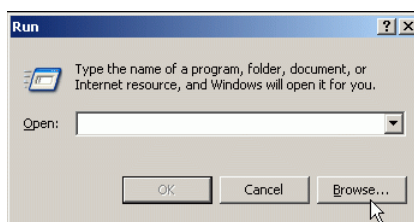

Nalistujte soubor « Setup.exe » v kořenovém adresáři na DVD a klikněte na **Otevřít**.

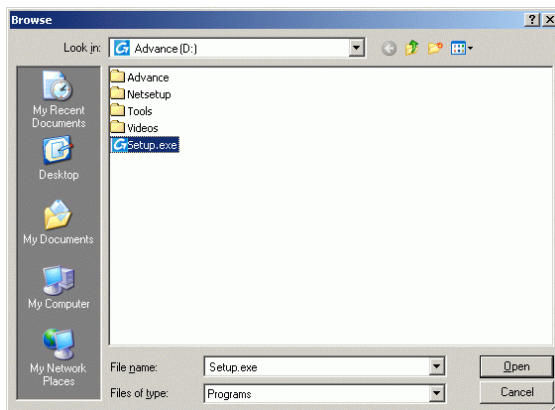

Stiskněte **OK** pro spuštění souboru setup.exe. Poté se spustí samotná instalace.

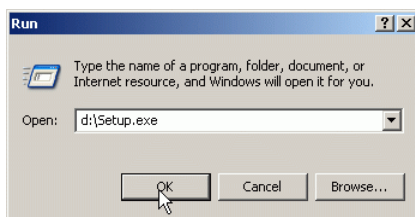

4. Vyberte požadovaný jazyk pro vaši instalaci Advance. Poté klikněte na **OK**.

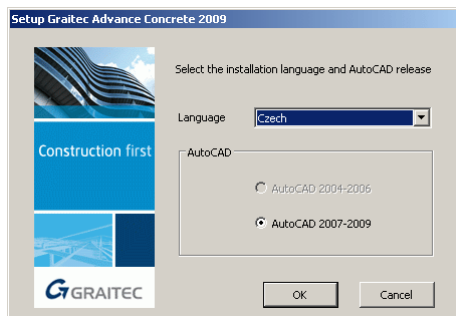

5. Přečtěte si zprávu a stiskněte **Next**.

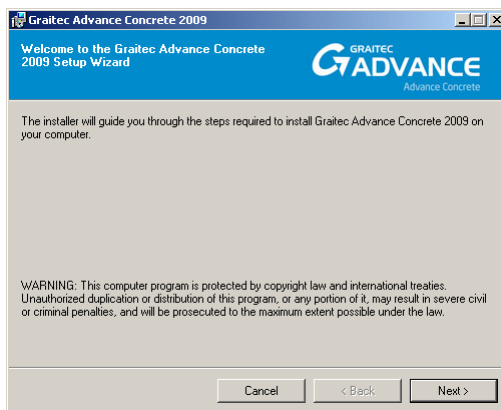

6. Přečtěte si licenční smlouvu. Zapněte **I Agree** a klikněte na **Next** pro pokračování.

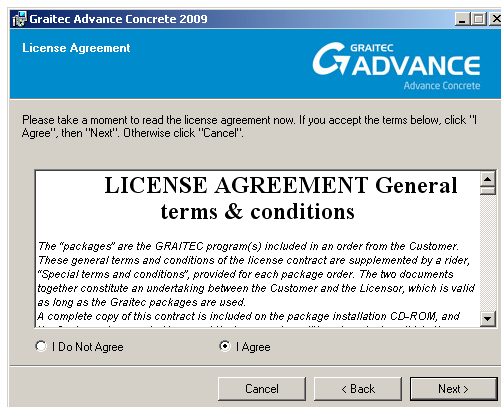

7. Jestliže si přejete změnit standardní složku pro instalaci, stiskněte **Browse...** a vyberte složku do které si přejete Advance nainstalovat.

- Pro zjištění dostupného místa na pevném disku, stiskněte **Disk Cost...**

Stiskněte **Next**.

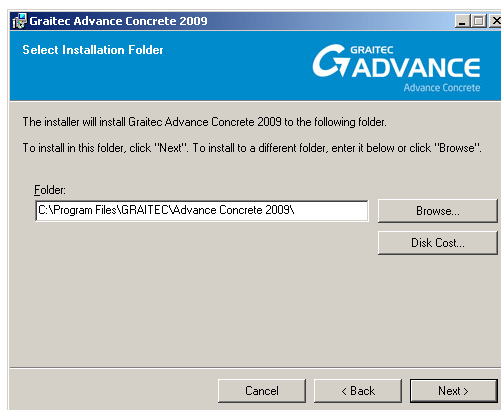

8. Stiskněte **Next**.

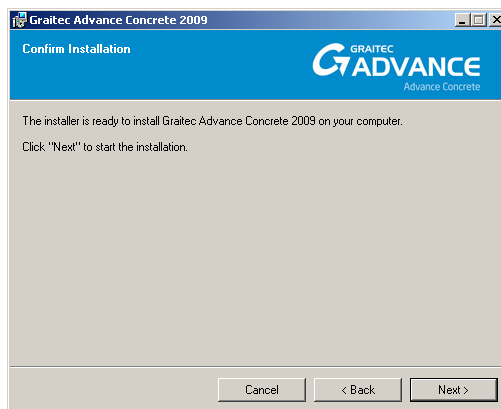

Instalace začala.

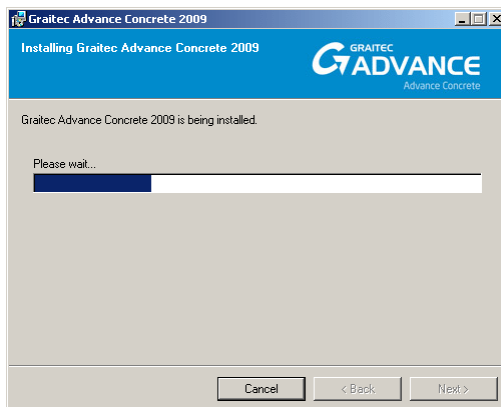

Stiskněte **Close**. Instalace Advance je dokončena, restartujte váš počítač pro provedení konfigurace.

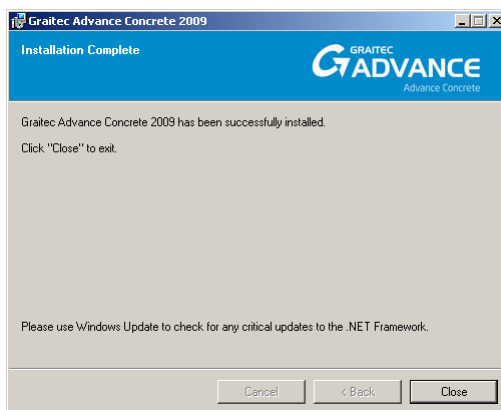

Spuštění Advance

Advance můžete spustit pomocí následujícího postupu:

- V hlavním panelu stiskněte **Start**, poté zvolte **Programy**,
- Vyberte **Graitec** menu a poté podmenu **Advance Concrete** a klikněte na ikonu Advance pro spuštění programu.

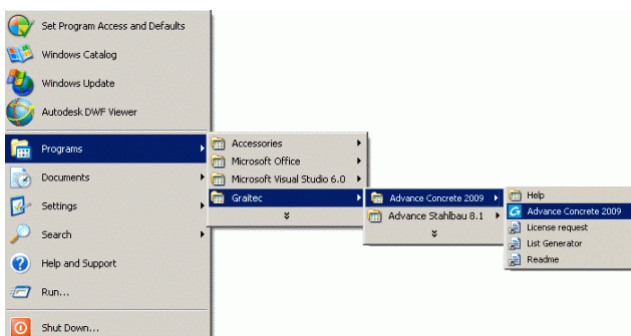

Můžete také poklepat na ikonu **Advance Concrete** na vaší ploše.



Autorizace software

V Advance slovníku se pojmem "Autorizace" vašeho software rozumí instalace licence pro používání software, která vám dovolí aktivovat Advance !

Tato licence je spustitelný soubor: «Advance License Setup.exe», nebo licenční soubor "Advance.aclic", který vám poskytne GRAITEC, v závislosti na charakteristice vašeho počítače.

Pro autorizování Advance software, postupujte podle postupu popsáno níže:

Pro žádost o uživatelskou licenci nebo zkušební licenci bez spuštění AutoCADu nebo Architectural Desktopu, stačí kliknout na « Start\Programy\Graitec\Advance Concrete 2009\Vytvoření licence ». Toto je přímý přístup k nástroji pro žádosti o licence, který se spustí po startu Advance.

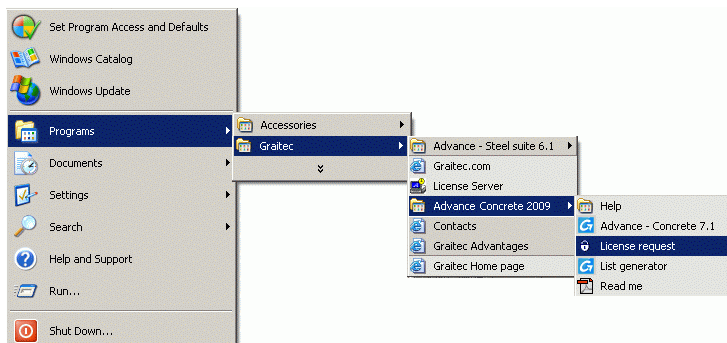

Nebo po spuštění Advance, zvolte možnost "**Žádost o licenci**" a stiskněte další.

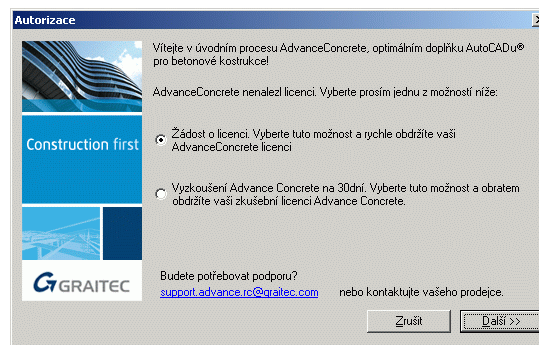

Objeví se informační okno, poté co si přečtete zprávu klikněte na **Další**.

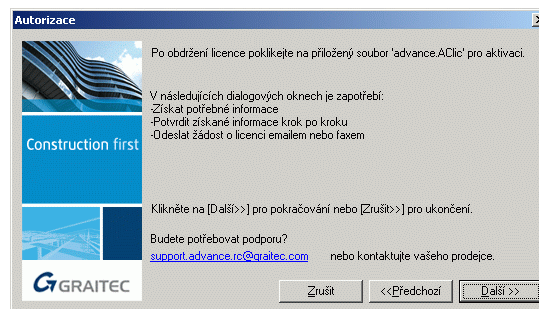

V tomto novém okně, zadejte všechny požadované informace pro vaši licenci a stiskněte **Další**.

Autorizace

Země: **Česká republika**

Kontaktní informace:

Společnost: **Graitec** * E-mail: _____ *

Jméno: _____ * Telefon: _____ *

Adresa: _____ * Fax: _____ *

Město: _____ * Prodejce: _____ *

Stát/Oblast: _____ Obor činnosti: _____ *

PSC: _____ Číslo licence: _____

Informace o počítači

Host name, ser. číslo disku a ethernet card adres:

_____ dcd9294a 000c1cf17b54

Poskytnutá licence bude vázána na seriové číslo disku.

Informace, které poskytnete budou použity firmou Graitec k vygenerování vašeho autorizačního kódu a k informování vás o novinkách našich produktů a služeb.
Jak o registrovaný uživatel můžete využít výhodných nabídek, které jsou určeny pouze pro registrované uživatele.
(Údaje označené (*) musí být vyplněny)

Zrušit <<Předchozí Další >>

V tomto okně, vám Advance navrhuje odeslat nám informace emailem nebo faxem. Vyberte způsob odeslání a klikněte na **Další**.

Autorizace

Odeslat informace k žádosti o licenci:

Automatiky, e-mailem

Vytisknout a faxem

GRAITEC

GRAITEC si vyhrazuje právo ověřit si obdržené informace a v případě, že nesouhlasí nebo jsou neurčité či neúplné, tak licenci nedodat.

Budete potřebovat podporu?
support.advance.rc@gratec.com nebo kontaktujte vašeho prodejce.

Zrušit <<Předchozí Další >>

Zobrazí se okno s novou informační zprávou, přečtete si ji a poté klikněte na **Dokončit**.

Autorizace

Děkujeme za váš čas strávený vyplněním registračního formuláře.

Zkontrolujte informace v emailu a poté ho odesílejte.

Váš požadavek vyřídíme v co nejkratší době. Naše služba pro dodávky licencí je otevřena od pondělí do pátku od 9.00 do 17.00, kromě svátků.

Po obdržení licence poklepejte na příložený soubor 'advance.AClic' pro aktivaci.

Příručku začínajícího uživatele naleznete v (Start / Programy / GRAITEC / Advance Concrete / Dokumenty).

Budete potřebovat podporu?
support.advance.rc@gratec.com nebo kontaktujte vašeho prodejce.

Zrušit <<Předchozí Dokončit

Jesliže vyberete odeslání po emailu, zpráva se připraví automaticky. Odešlete email na navrženou adresu:

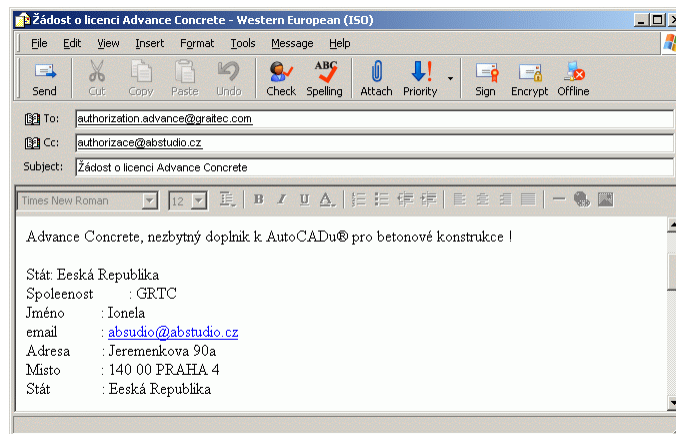

Jesliže vyberete odeslání faxem, fax je automaticky připraven s naformátovaným textem. Vytiskněte fax a odešlete ho na navržené číslo: +420 244 016 088

Pro autorizaci vašeho software, během několika hodin obdržíte emailem:

- ✓ soubor "Advance License Setup.exe" který můžete spustit poklepnáním
- ✓ nebo soubor "Advance.aclic" který stačí nakopírovat do zadané složky.

Standartní složka pro uložení licenčního souboru « Advance.aclic » je: C:\Program Files\Graitec\Licence
Více informací najdete v tomto souboru « Readme »

Odinstalace Advance

1. Ve Windows **Start** menu, vyberte **Nastavení > Ovládací Panely**.
2. Poklikejte na **Přidat nebo odebrat programy**.
3. Postupujte podle následujícího postupu:
 - Ve Windows XP Pro: zvolte Advance Concrete a stiskněte **Odebrat**.
4. Stiskněte **ANO**, pro potvrzení vymazání.

Advance je odinstalován.

Oprava instalace Advance

Můžete kdykoliv opravit vaši instalaci,

Postupujte podle těchto kroků:

1. Ve Windows **Start** menu, vyberte **Nastavení > Ovládací Panely**.
2. Poklikejte na **Přidat nebo odebrat programy**.
3. Postupujte podle následujícího postupu:
 - Ve Windows XP Pro: zvolte Advance Concrete a stiskněte **Změnit**.
4. Zvolte **Repair** a stiskněte **Finish**

Instalace Advance komponenty jsou instalovány nebo odinstalovány v závislosti na vaší volbě.

Francie**GRAITEC France Sarl**

17 Burospace

91573 Bièvres Cedex

Tel. 33 (0)1 69 85 56 22**Fax** 33 (0)1 69 85 33 70**Web** <http://www.graitec.com/Fr/>**Email** info.france@graitec.com**Spojené království****GRAITEC UK Ltd.**

The Old Forge

Suth Road

Weybridge

Surrey KT13 9DZ

Tel. +44 (0)1932 858516**Fax** +44 (0)1932 859099**Email** sales@graitec.co.uk**Spojené království****Adris Limited**

Riverside House, Brunel Road

Totton, Southampton, Hampshire

SO40 3WX England

Tel. +44 023 8086 8947**Fax** +44 023 8086 1618**Hotline** +44 023 8086 9995**Web** <http://www.adris.co.uk/>**Email** sales@adris.co.uk**Rumunsko****GRAITEC Roumanie SRL**

Str. Samuil Vulcan, Nr. 10 Sector 5

București, Romania

Tel. +40 (21) 410 0119**Fax** +40 (21) 410 0124**Mobile** 0729 002 107**Web** <http://www.graitec.com/Ro/>**Email** sales@graitec.ro**Kanada****GRAITEC Inc.**

183, St. Charles St. W.

Suite 300

Longueuil (Québec) Canada

J4H1C8

Tel. (450) 674-0657**Fax** (450) 674-0665**Hotline** (450) 674-0657**Toll free** 1-800-724-5678**Web** <http://www.graitec.com/En/>**Email** info.canada@graitec.com**Ceská republika, Slovensko****AB Studio spol. s r.o.**

Jeremenkova 90a 140 00 PRAHA 4

Tel. +420/244 016 055**Fax** +420/244 016 088**Hotline** +420/244 016 050**Web** <http://www.abstudio.cz/>**Email** abstudio@abstudio.cz**Německo, Švýcarsko, Rakousko****GRAITEC GmbH**

Centroallee 263a

D-46047 Oberhausen Germany

Tel. +49-(0) 208 / 62188-0**Fax** +49-(0) 208 / 62188-29**Web** <http://www.graitec.com/Ge/>**Email** info.germany@graitec.com